

LEGENDA:

- | | | |
|----|---------------------------|---------|
| VZ | VANJSKI ZID | |
| | - vapneno cementna žbukca | 2,0 cm |
| | - blok opeka | 29,0 cm |
| | - vapneno cementna žbukca | 2,0 cm |
| | - termoizolacija | 10,0 cm |
| | - završni sloj | 0,5 cm |

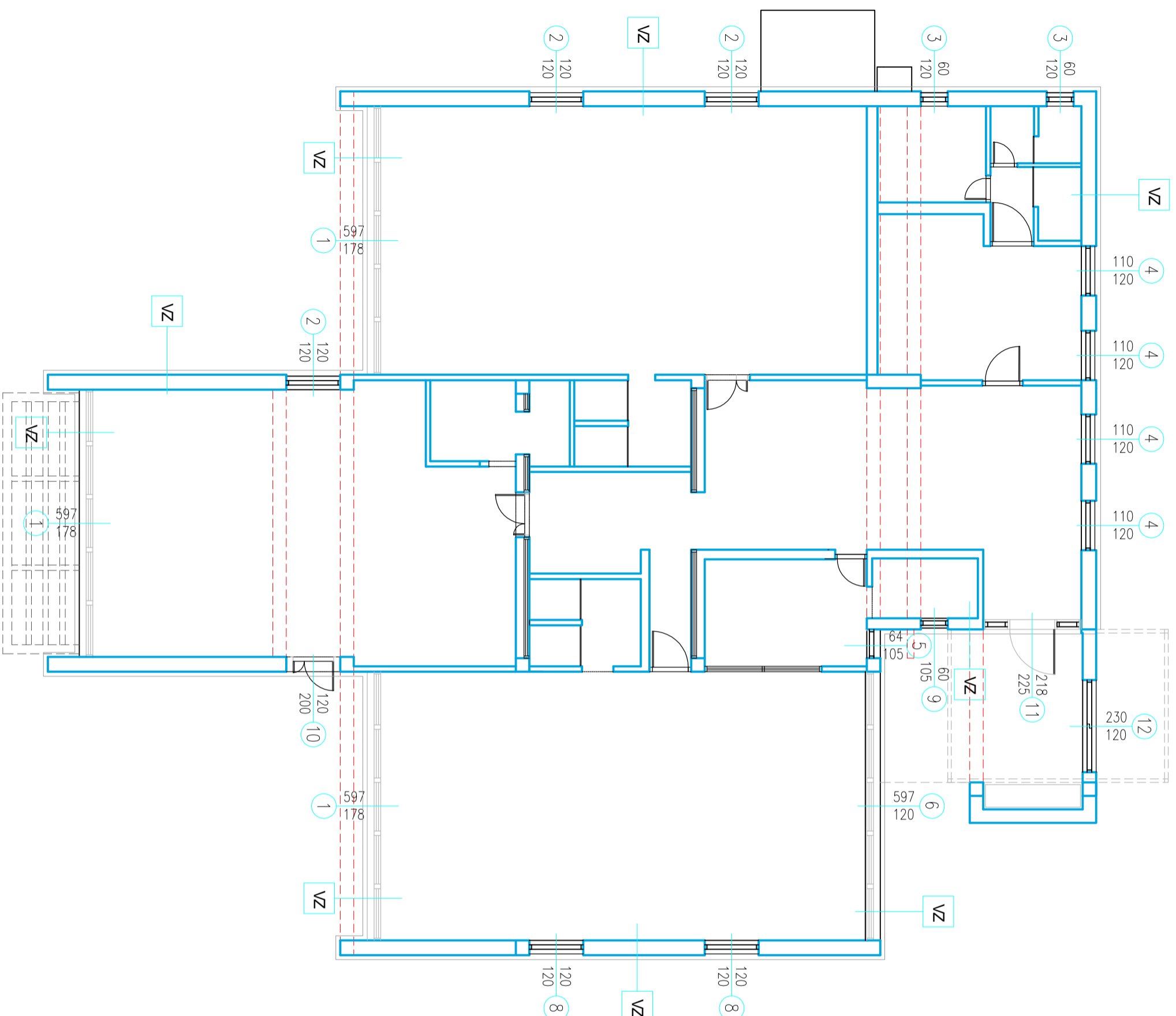
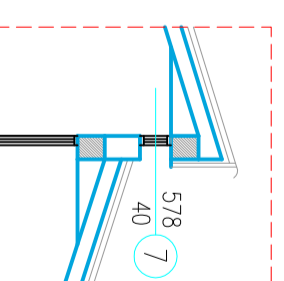

PLAN - PROJEKT d.o.o. za projektiranje, gradenje nadzor,
poslovanje nekretninama i usluge
Ulica Hrabrić 27, 51 000 Rijeka, Hrvatska
T: +385 (0)51 287 115 F: +385 (0)51 287 042 E: planprojekt@gmail.com

Investitor:
OPĆINA ČAVLE
ČAVLE 206
51219 ČAVLE

Gradevina:
DJEČJI VRTIĆ - "ČAVLIĆ"

Projektant:
Krešimir Persen dipl.ing. građ.

Sadržaj nacrt:
TLOCRT PRIZEMLJA
GRA EVINSKI DJELOVI I
POZICIJE

Vrsta projekta:
GLAVNI PROJEKT

Mjerilo: 1 : 100

Broj projekta: 10-16 EO

Datum: 05. 2016.

List: 2